PARIS

Office du Tourisme
et des Congrès

Guide d’accessibilité

Hôtel Le Burgundy

Bonjour, vous vous apprêtez à parcourir le guide d’accès de l’établissement : « Hôtel Le Burgundy ».

Ce document rassemble toutes les pratiques de cet établissement pour favoriser l’accueil des personnes à besoins spécifiques

Extérieurs

Parking

Parking adapté à proximité :

- Sur la voirie : Oui (11)
- Parking privé : Non
- Parking public souterrain : Oui (63)

Nombre de places à proximité : 74

Distance : 50 m

Signalisation des places : Oui

Dépose minute : Non

Problèmes d’accès

Problèmes d’accès possibles : Pas de problèmes spécifiques

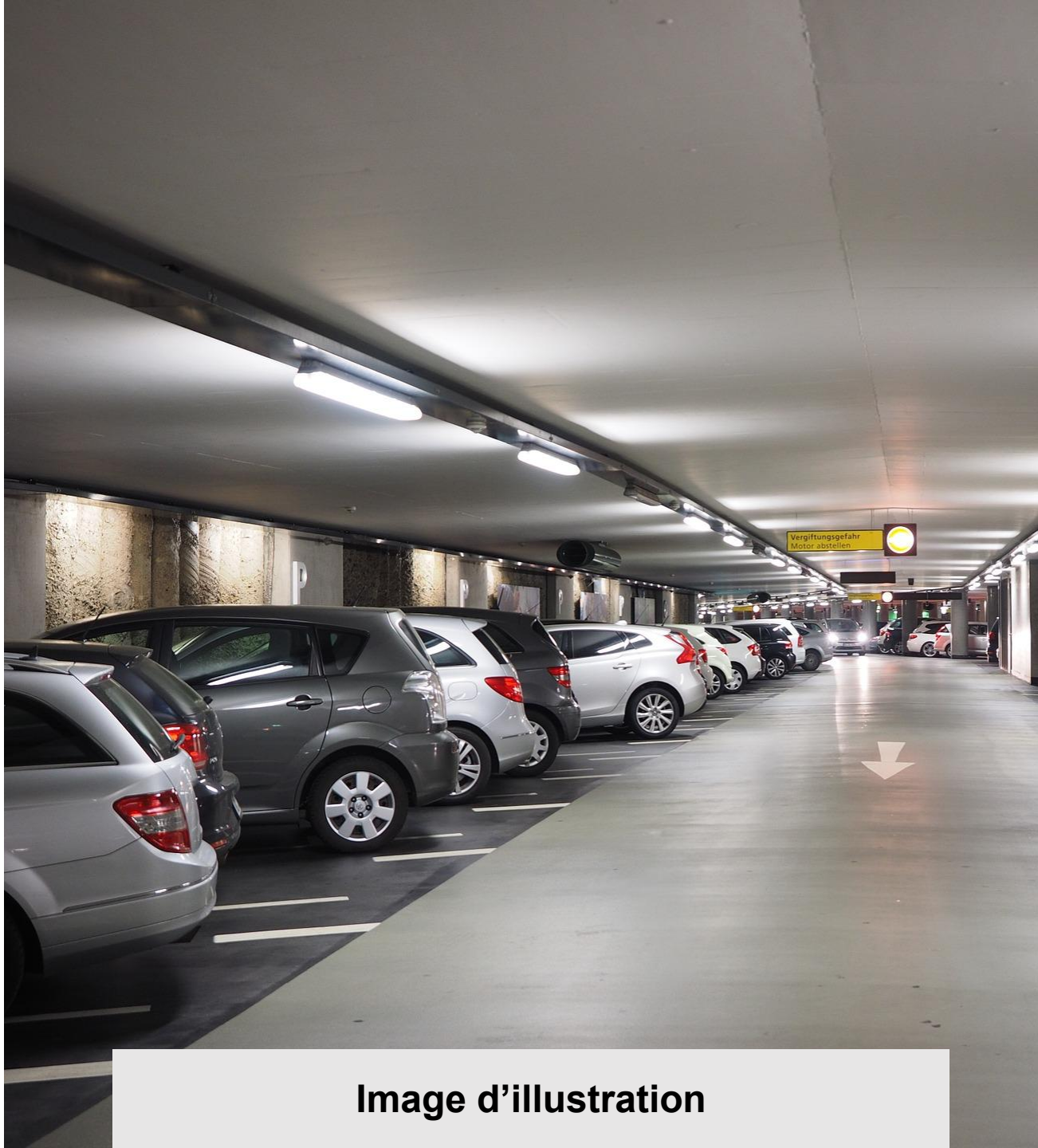

Image d’illustration

Extérieurs

Entrée

Type d’entrée : De plain pied

Entrée surveillée : Oui

Entrée visible depuis la porte : Oui

Porte

Type de porte : Porte automatique

La porte dispose d’un dispositif d’appel : Non

Intérieurs

Intérieurs

Largeur du couloir le plus étroit : 200 cm

Largeur de la porte la plus étroite : 90 cm

Image d’illustration

Intérieurs

Accueil

L’accueil est équipé d’une Boucle à Induction Magnétique : Oui

Hauteur de l’accueil : 80 cm

Partie évidée sous l’accueil : Oui

La réservation est possible par :

- SMS : Oui
- Acceo : Non
- Email : Oui

Les animaux de compagnie sont acceptés : Oui

Parois vitrées

Les parois vitrées si elles existent sont signalisées :

Éléments contrastés à 1,10m et à 1,60m du sol

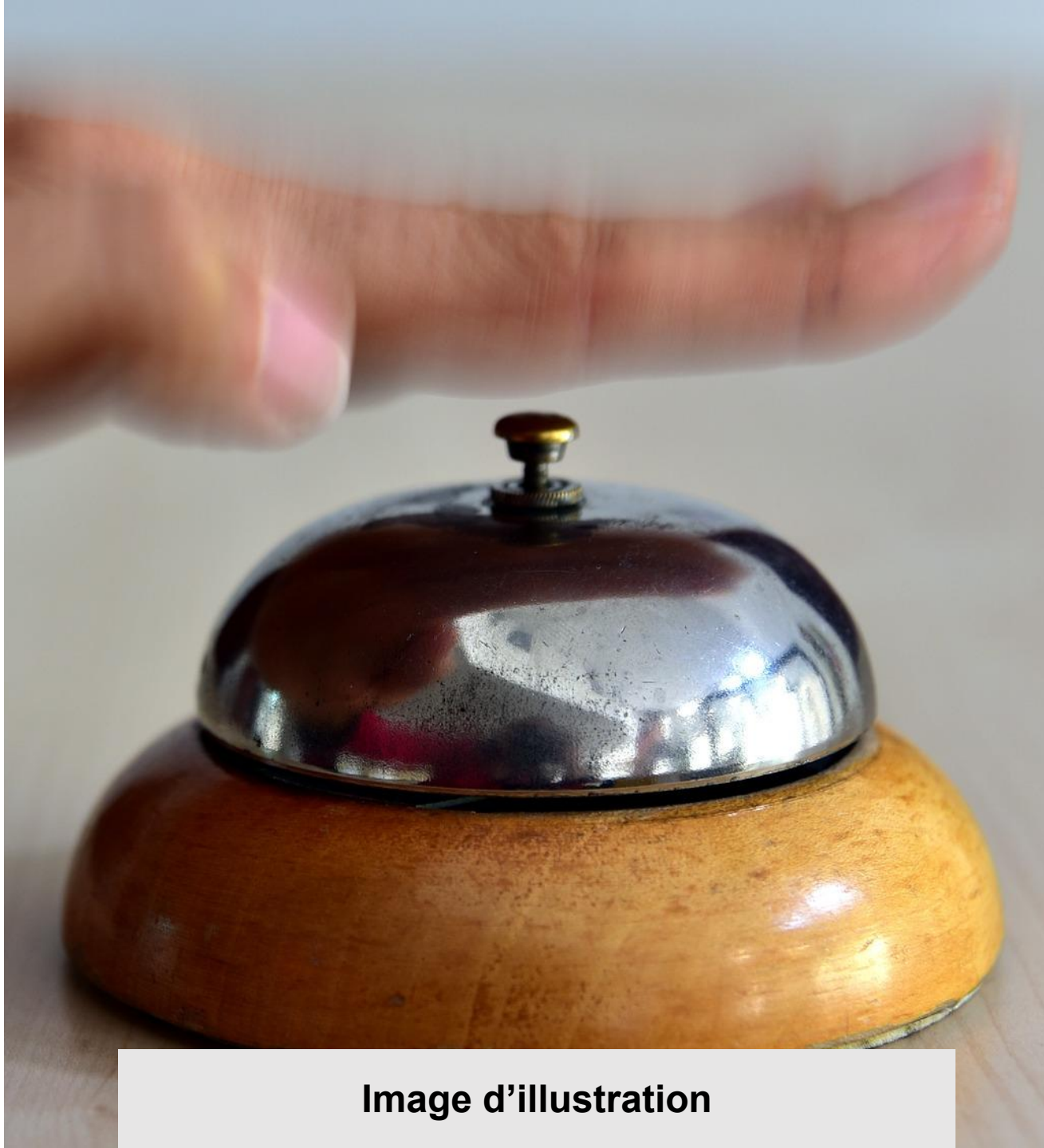

Image d’illustration

Intérieurs

Services

Wifi gratuit : Oui

Service de bagagerie : Oui

Livraison de matériel médical : Oui

Mise à disposition d'une liste de professionnels de la puériculture : Non

Mise à disposition d'une liste de professionnels médicaux et paramédicaux : Non

Accès à un réfrigérateur sécurisé: Oui

Personnel

Le personnel est sensibilisé : Oui

Le personnel est formé : Non

Au moins un membre du personnel parle la LSF : Non

Image d'illustration

Intérieurs

Toilettes

Présence de toilettes à proximité de l’accueil : Oui

Ces toilettes sont accessibles : Oui

Aire de rotation : Non

Barre d’appui : Oblique

Hauteur ajustable : Non

Couleur contrastée : Oui

Table à Langer : Oui

Hauteur du lavabo : 80 cm

Partie évidée sous le lavabo : Oui

Lavabo en angle : Non

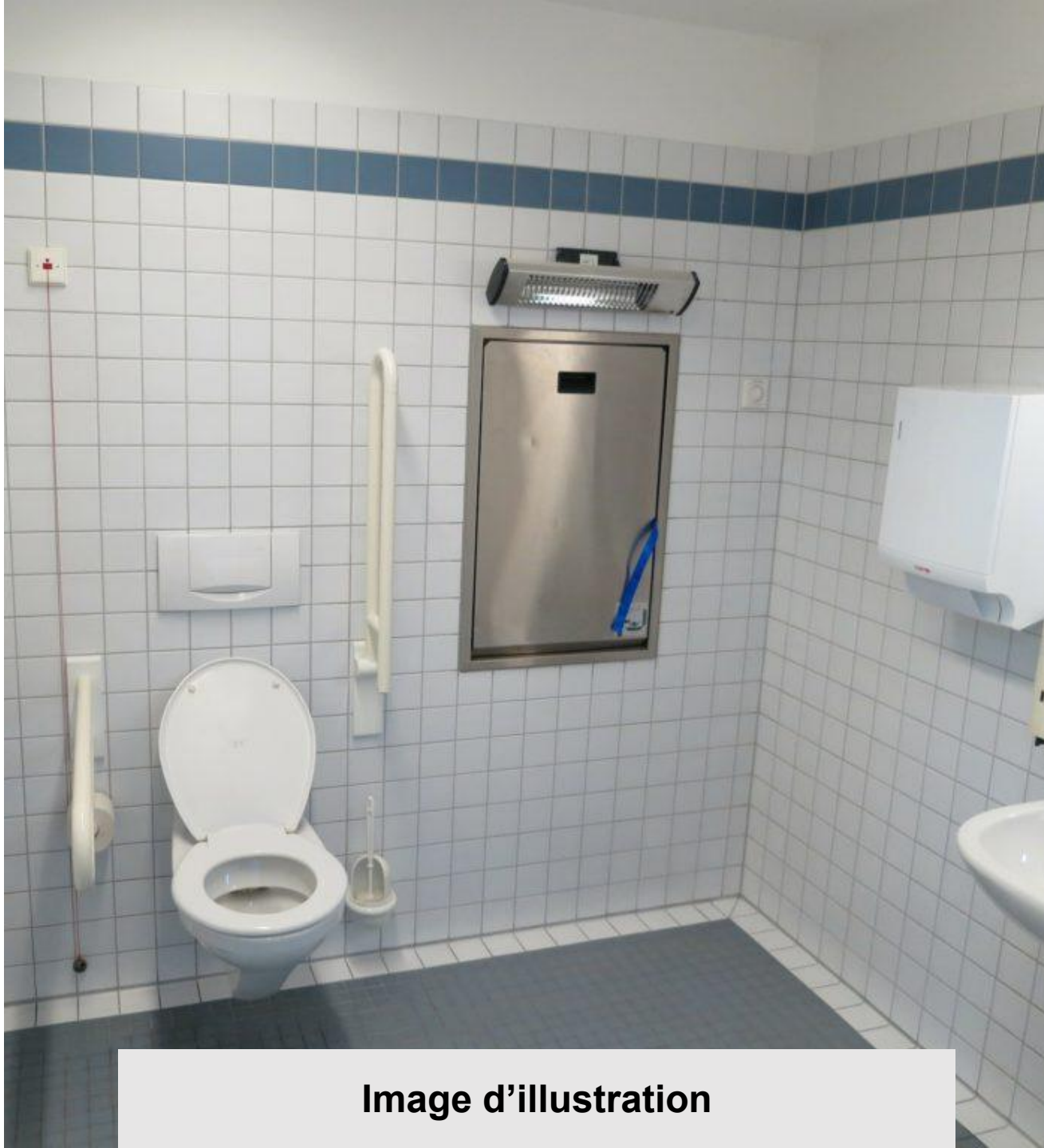

Image d’illustration

Intérieurs

Signalétique

Homogène : Oui

Lisible : Non

Simple à comprendre : Non

Associée à des pictogrammes : Non

Doublée en braille : Non

Maquette en relief : Non

Plan en relief : Non

Plan en gros caractères : Non

Plan simplifié : Non

Plan comprenant des couleurs contrastées : Non

Image d’illustration

Intérieurs

Escaliers

Présence d’escaliers dans l’établissement : Oui

Caractéristiques des escaliers :

- Bande podotactile : Oui
- Main courante continue : Oui
- Nez de marche contrastés : Oui

Ascenseur

Présence d’un ascenseur dans l’établissement : Oui

Hauteur du bouton le plus haut : 120 cm

Caractéristiques de l'ascenseur :

- Annonce : Annonce visuelle, Annonce sonore
- Boucle à Induction Magnétique : Non
- Main courante : Oui
- Touches : Touches en gros caractères, Touches en relief

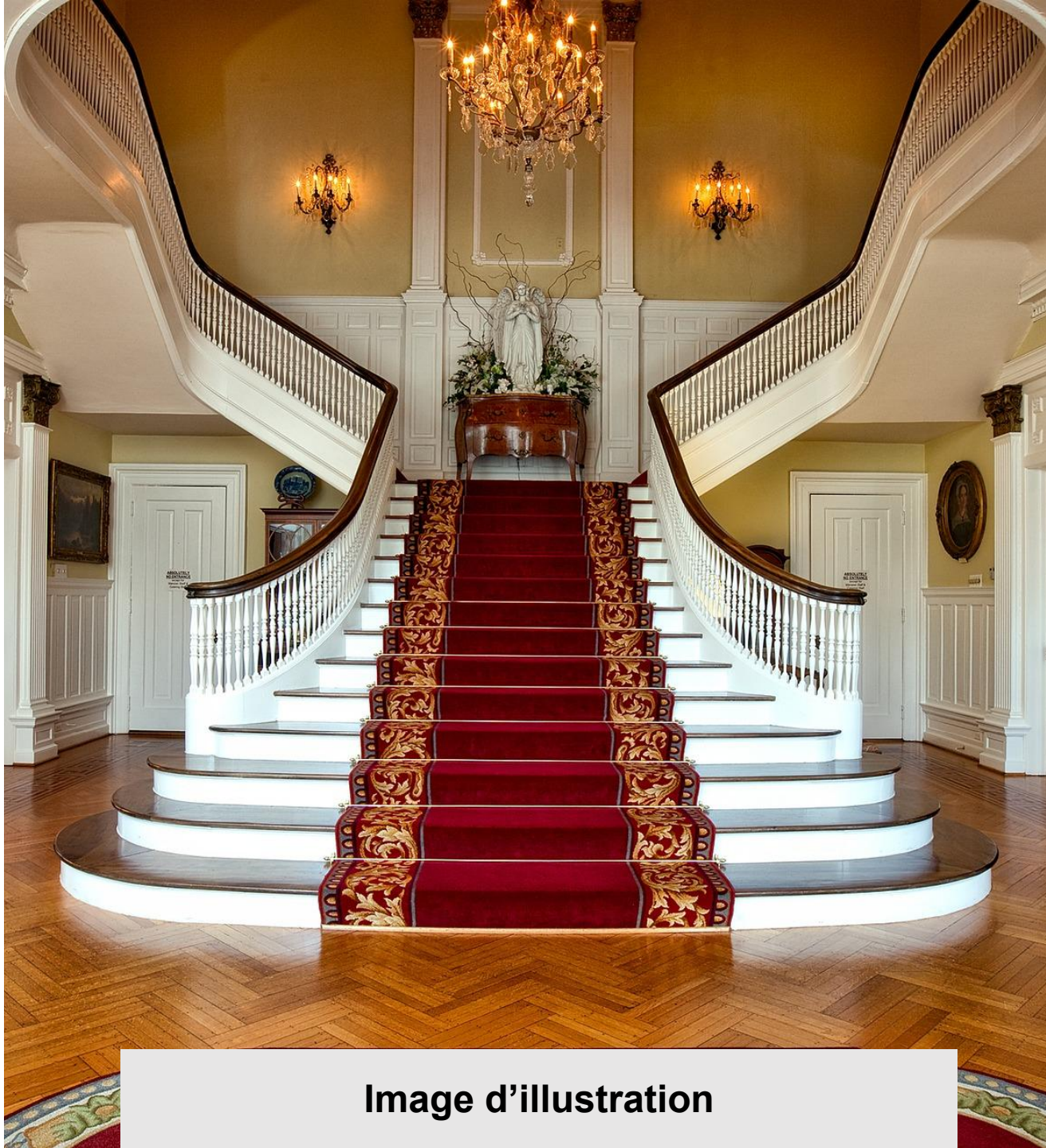

Image d’illustration

Les chambres

Handicap Auditif

Nombre de chambres adaptées : 3

Flash lumineux couplé à l'alarme incendie :

- Dans la chambre : Non
- Dans la salle de bain : Non
- Dans les toilettes : Non

Équipements disponibles dans la chambre :

- Téléphone avec son amplifié : Oui
- Réveil vibrant : Oui
- Casque TV Haute Fréquence : Non
- Dispositif lumineux et vibrant : Oui

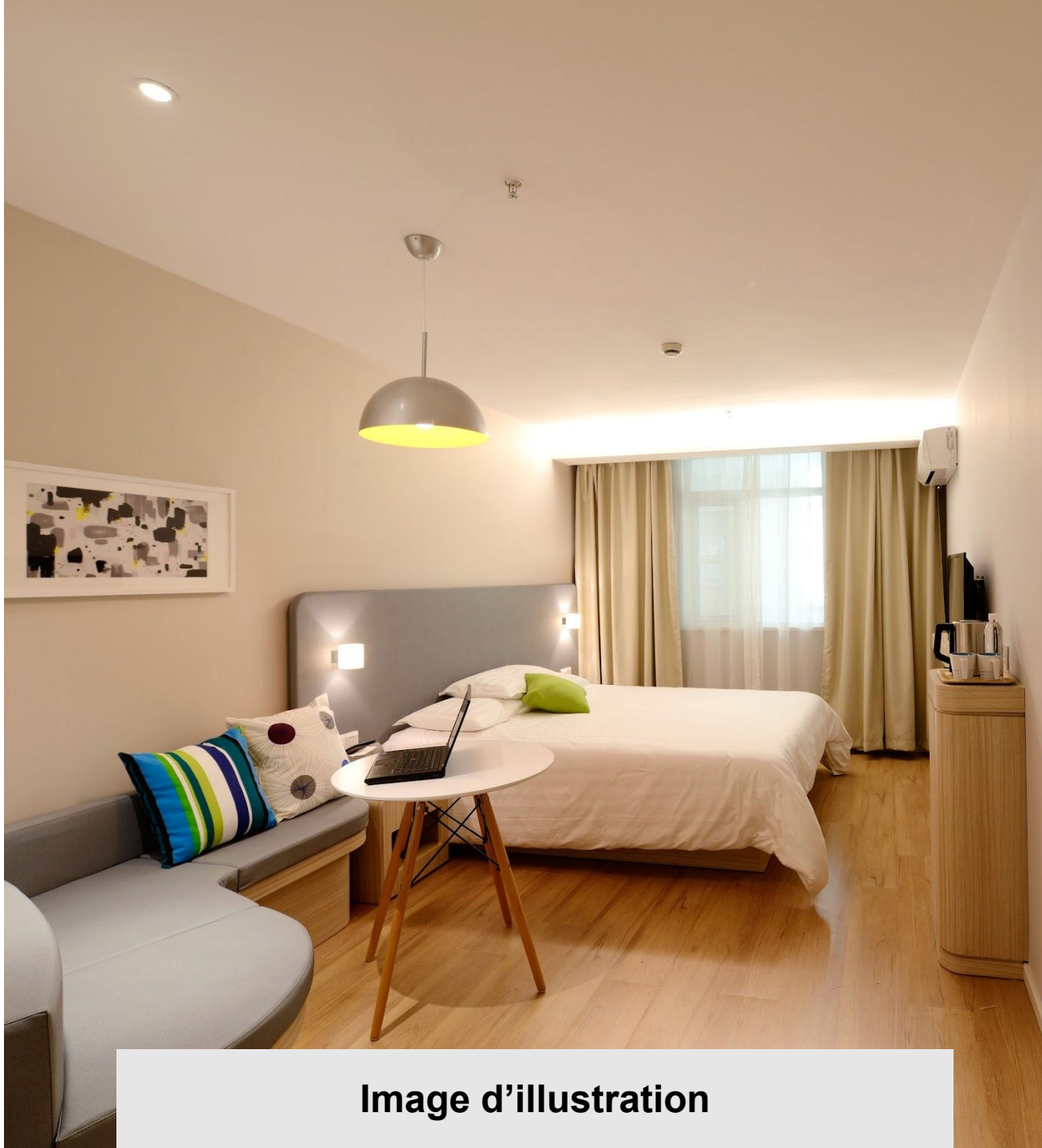

Image d'illustration

Les chambres

Handicap Visuel

Nombre de chambres adaptées : 1

Mobilier contrasté : Oui

Possibilité de gérer la lumière : Non

Documentation en caractères agrandis : Non

Équipements disponibles dans la chambre :

- Lampe d’appoint : Oui
- Lampe de poche : Oui
- Serviettes aux couleurs contrastées : Non
- Loupe ou pierre grossissante : Non
- Téléphone adapté : Oui
- Télécommande universelle : Non

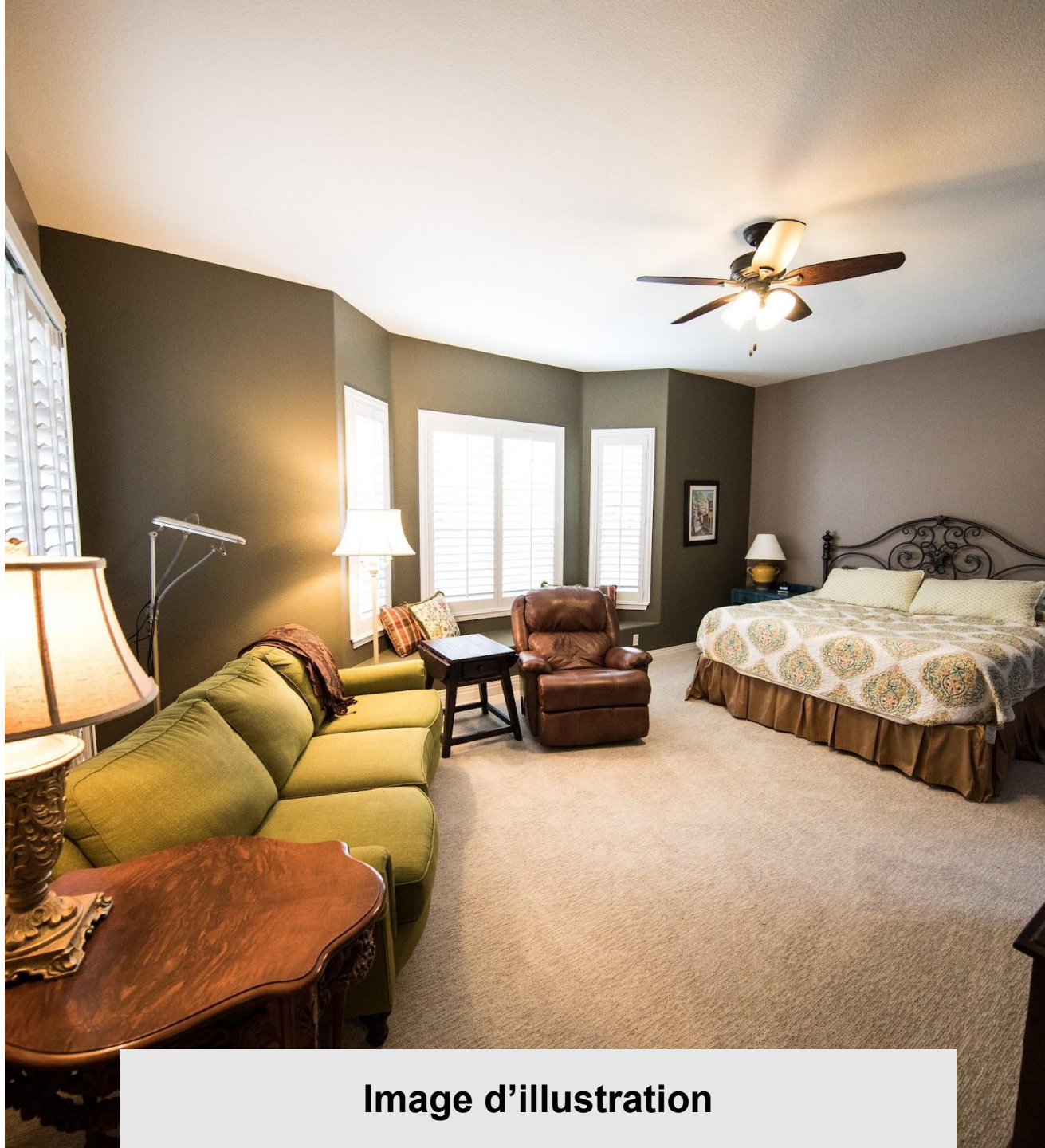

Image d’illustration

Les chambres

Handicap Intellectuel

Nombre de chambres communicantes : 10

Familles

Nombre de chambres adaptées : 5

Équipements disponibles dans la chambre :

- Lit enfant / Chambre Triple : Oui
- Livrets / jeux de visite pour enfants : Oui
- Prêt de lit de bébé : Oui
- Chauffe biberon : Oui
- Table à langer : Oui
- Baignoire pour bébé : Oui

Image d’illustration

Les chambres

Seniors

Nombre de chambres adaptées : 0

Type de salle de bains : Douche avec receveur extra plat (3 cm), Baignoire

Caractéristiques de la douche :

- Barre d’appui : Non
- Siège de douche ou strapontin : Non

Image d’illustration

La chambre UFR

La Chambre

Nombre de chambres adaptées : 3

Nom de la chambre adaptée : 303

Nom des autres chambres adaptées sur le même modèle :

103, 203

Largeur de passage sur le côté du lit :

- A Droite : 130 cm
- A Gauche : 120 cm
- Devant : 160 cm

Lit ajustable en hauteur : Non

Va et vient à proximité immédiate de la tête de lit : Oui

Table à langer : Non

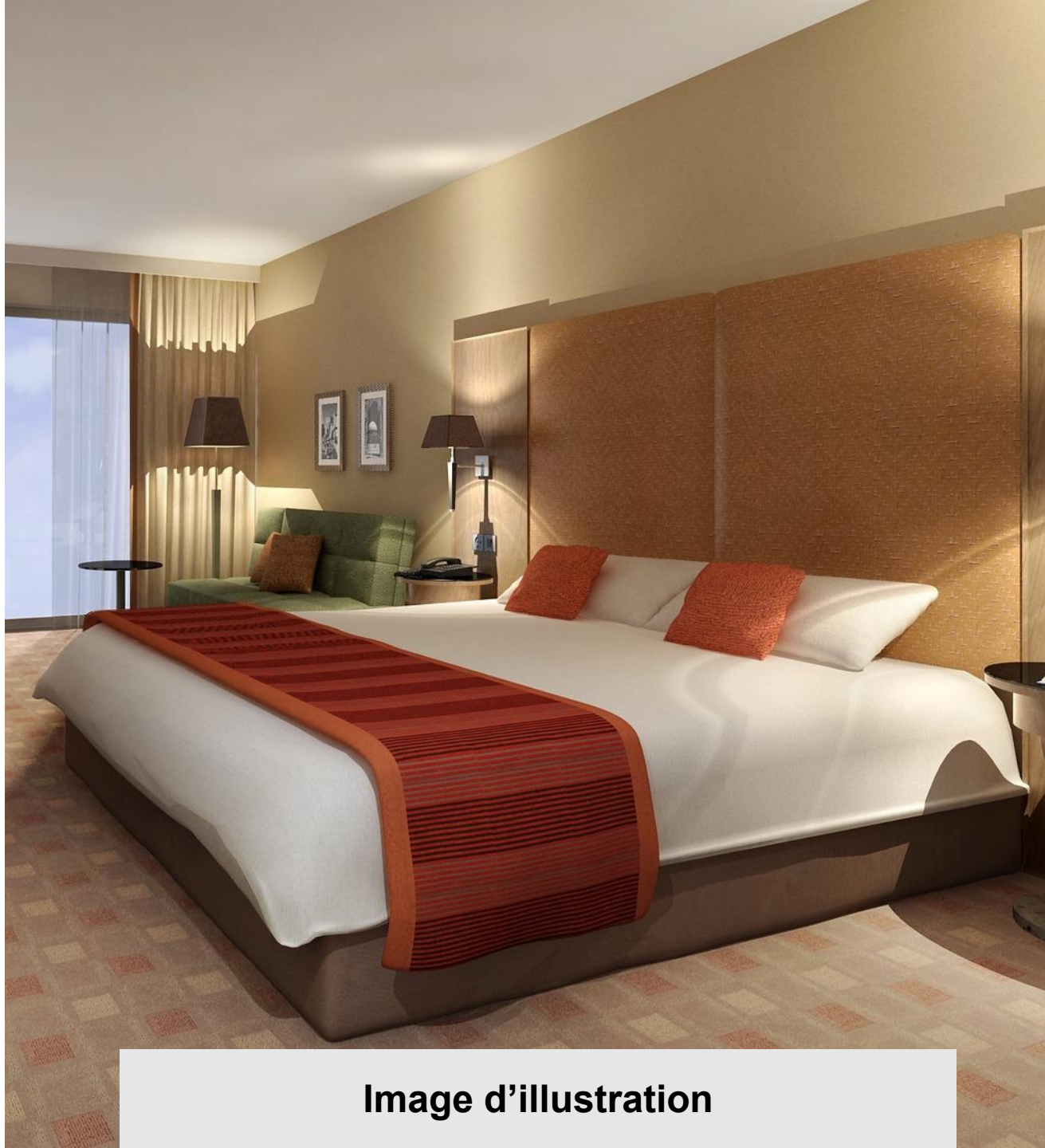

Image d’illustration

La chambre UFR

Toilettes et Salle de bains

Aire de rotation : Oui

Barre d'appui : Horizontale

Hauteur ajustable : Non

Couleur contrastée : Oui

Hauteur du lavabo: 78 cm

Partie évidée sous le lavabo : Oui

Lavabo en angle : Non

Type de salle de bains : Douche de plain-pied, Baignoire

Caractéristiques de la douche ou de la baignoire :

- Barre d'appui : Oui
- Siège de douche ou strapontin : Oui
- Fauteuil de douche : Non

Procédure pour garder le pommeau de douche à la hauteur la plus basse lors du ménage de la chambre : Oui

Image d'illustration

Le restaurant

La salle

Présence d’un restaurant dans l’établissement : Oui

Salle de petit déjeuner dans le restaurant : Salle de petit déjeuner indépendante

Largeur des allées : 200 cm

Hauteur des tables : 74 cm

Espace calme : Oui

Tables rondes : Oui

Chaise haute : Oui

Couverts adaptés : Oui

Image d’illustration

Le restaurant

La carte

Illustrée par des images : Non

Simple à comprendre : Oui

Adaptée aux enfants : Non

Adaptée aux régimes alimentaires suivants :

- Végan : Oui
- Végétarien : Oui
- Sans gluten : Oui
- Sans lactose : Oui
- Pauvre en sodium : Oui
- Pauvre en sucre : Non
- Casher : Non
- Halal : Non

Image d’illustration

La salle de petit déjeuner

La salle

Salle de petit déjeuner indépendante : Oui

Largeur des allées : 200 cm

Hauteur des tables : 74 cm

Espace calme : Oui

Tables rondes : Oui

Petit déjeuner servi à table : Non

Petit déjeuner en self service : Oui

- Aide immédiate du personnel : Oui
- Aide au port des plateaux : Non

Chaise haute : Oui

Couverts adaptés : Oui

Image d’illustration

La salle de petit déjeuner

La carte

Adaptée aux régimes alimentaires suivants :

- Végan : Oui
- Végétarien : Oui
- Sans gluten : Oui
- Sans lactose : Oui
- Pauvre en sodium : Non
- Pauvre en sucre : Non
- Casher : Non
- Halal : Non

Image d’illustration

La piscine

Le vestiaire

Largeur du vestiaire : 170 cm

Hauteur patère : 130 cm

Aire de rotation : Oui

Barre d’appui : Oui

Zone d’assise : Oui

Casier pour poussette : Oui

Dépôt poussettes à l’accueil : Oui

Le bassin

Accès facile au bord du bassin : Oui

Présence d’un petit bassin : Non

Maître nageur : Non

Image d’illustration

La piscine

Le bassin

Aides à l’accès au bassin :

- Elévateur Hydraulique : Oui
- Rampe d’accès : Non
- Escalier avec barre de maintien : Non

Les équipements

Chaise de piscine : Non

Fauteuil de piscine : Non

Ceinture de natation : Non

Planche de natation: Non

Frite de piscine : Oui

Pull Buoy : Non

Brassards de piscine : Non

Ballon de piscine : Non

Chaise et Fauteuil de piscine

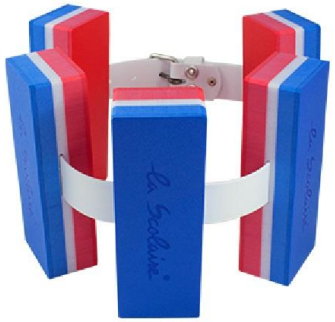

Ceinture et Planche de Natation

La Salle de Sport

Les équipements

Machines de sport adaptées :

- Butterfly : Oui
- Développé Horizontal : Oui
- Presse à triceps : Non
- Appareil de Rowing : Non

Coach sportif à disposition des utilisateurs : Oui

Appareils d'électro stimulation : Non

Développé horizontal

Butterfly

Rowing

Presse à Triceps

Point de Restauration - Le Charles

Situation

Le point de restauration est situé: Au rez de chaussée

Accueil

Les produits proposés dans ce point de restauration sont :

- Payants
- A consommer debout
- A consommer à table
- A consommer sur place

Réservation est nécessaire : Non

Les animaux de compagnie sont acceptés : Oui

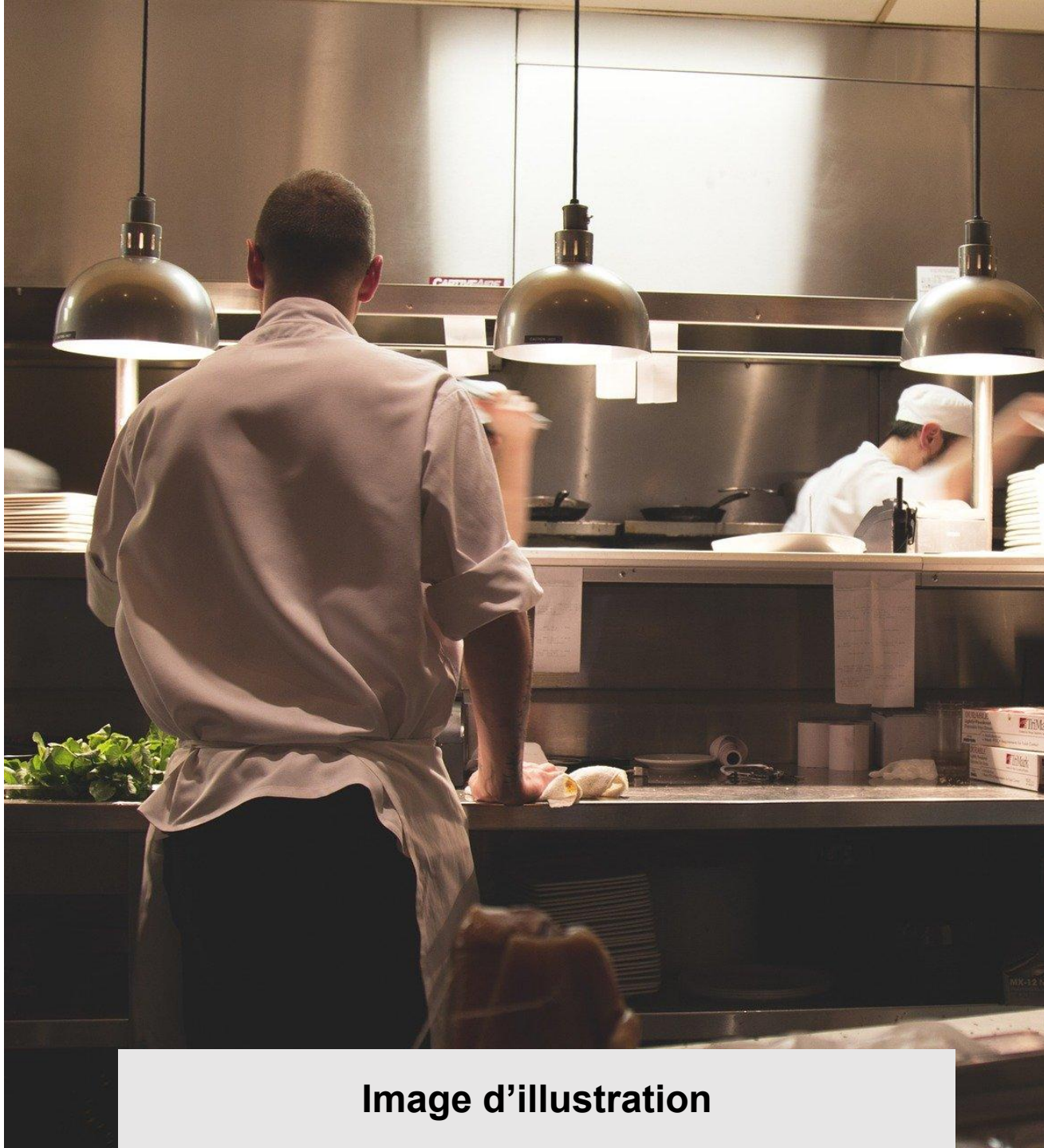

Image d’illustration

Point de Restauration - Le Charles

Consommation sur place

Largeur des allées : 150 cm

Hauteur des tables : 60 cm

Espace calme : Oui

Tables rondes : Oui

Chaise haute : Oui

Couverts adaptés : Oui

Point de restauration en self service : Non

Personnel

Le personnel est sensibilisé : Oui

Le personnel est formé : Non

Au moins un membre du personnel parle la LSF : Non

Image d’illustration

Point de Restauration - Le Charles

La carte

Sur Ardoise : Non

Lisible : Oui

Illustrée par des images : Non

Simple à comprendre : Non

Adaptée aux enfants : Non

Adaptée aux régimes alimentaires suivants :

- Végan : Non
- Végétarien : Non
- Sans gluten : Non
- Sans lactose : Non
- Pauvre en sodium : Non
- Pauvre en sucre : Non
- Casher : Non
- Halal : Non

Image d’illustration

Le spa - Spa by Sothys

Les prestations

Votre spa est équipé des espaces et soins suivants :

- Salle de soins (Massage)
- Sauna (Chaleur Sèche)
- Hammam (Bain de vapeur)
- Bains à remous

Les prestations sont :

- Accompagnées : Oui
- Proposées en autonomie : Oui

Image d’illustration

Le spa - Spa by Sothys

Accueil

Les activités sont décrites et signalées :

- Avec des illustrations : Non
- De manière homogène par la signalétique : Non
- Avec les contre indications correspondantes : Non
- Oralement par le personnel d'accueil : Oui
- Oralement par enregistreur : Non

Le personnel

Est sensibilisé : Oui

Est formé : Non

Est formé à la manipulation : Oui

Porte un code vestimentaire : Oui

Porte un badge : Non

Image d’illustration

Le spa - Spa by Sothys

Les équipements à disposition

Vous mettez à disposition les services et équipements suivants :

- Boucle magnétique dans les différentes salles : Non
- Bandeau d'oreille anti-eau : Non
- Accueil de chien guide : Oui
- Espace d'attente pour chien guide : Oui
- Fauteuil roulant : Oui
- Fauteuil de douche : Non
- Chaussettes/claquettes adaptées : Oui

Intérieur

La largeur du couloir le plus étroit (en cm) est de : 120 cm

La largeur de la porte la plus étroite (en cm) est de : 90 cm

Les différents équipements proposés sont fermés à clé : Oui

Image d’illustration

Le spa - Spa by Sothys

Le vestiaire

Largeur du vestiaire : 90 cm

Hauteur patère : 200 cm

Aire de rotation : Oui

Barre d'appui : Oui

Zone d'assise : Oui

Casier pour poussette : Non

Dépôt poussettes à l'accueil : Non

Les douches

Type de douche : Douche de plain-pied

Caractéristiques de la douche ou de la baignoire :

- Barre d'appui : Oui
- Aire de rotation : Oui
- Siège de douche ou strapontin : Non
- Fauteuil de douche : Non

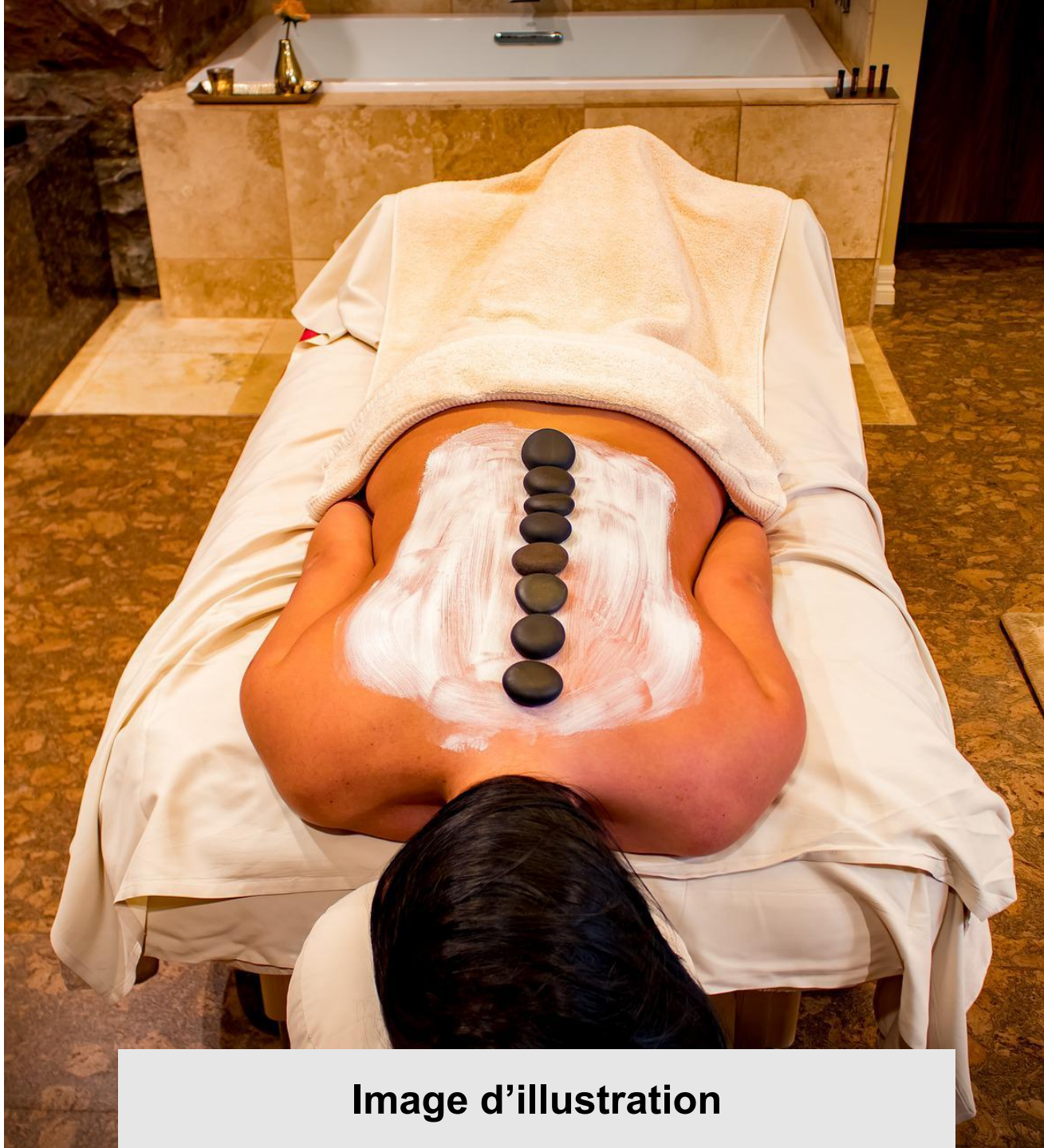

Image d'illustration

Salle de soins - Spa by Sothys

Massage

La salle de soins est équipée :

- D'un espace de manœuvre de 150 cm : Non
- D'un mobilier contrasté : Oui
- Hauteur minimale de la table de massage : 65 cm

Image d’illustration

Sauna - Spa by Sothys

Equipements

Le sauna dispose des équipements suivants :

- D'une banquette accessible : Oui
- D'un mobilier contrasté : Oui
- D'une douche adaptée à proximité : Oui

Les informations sont :

- Sont dispensées par le personnel : Oui
- Sont mises à disposition grâce à un affichage ou un document
  - En caractères agrandis : Non
  - En caractères contrastés : Non
  - En FALC : Non
  - Avec des illustrations : Non

Votre sauna dispose d'un système de contrôle de la durée d'utilisation : Lumineux

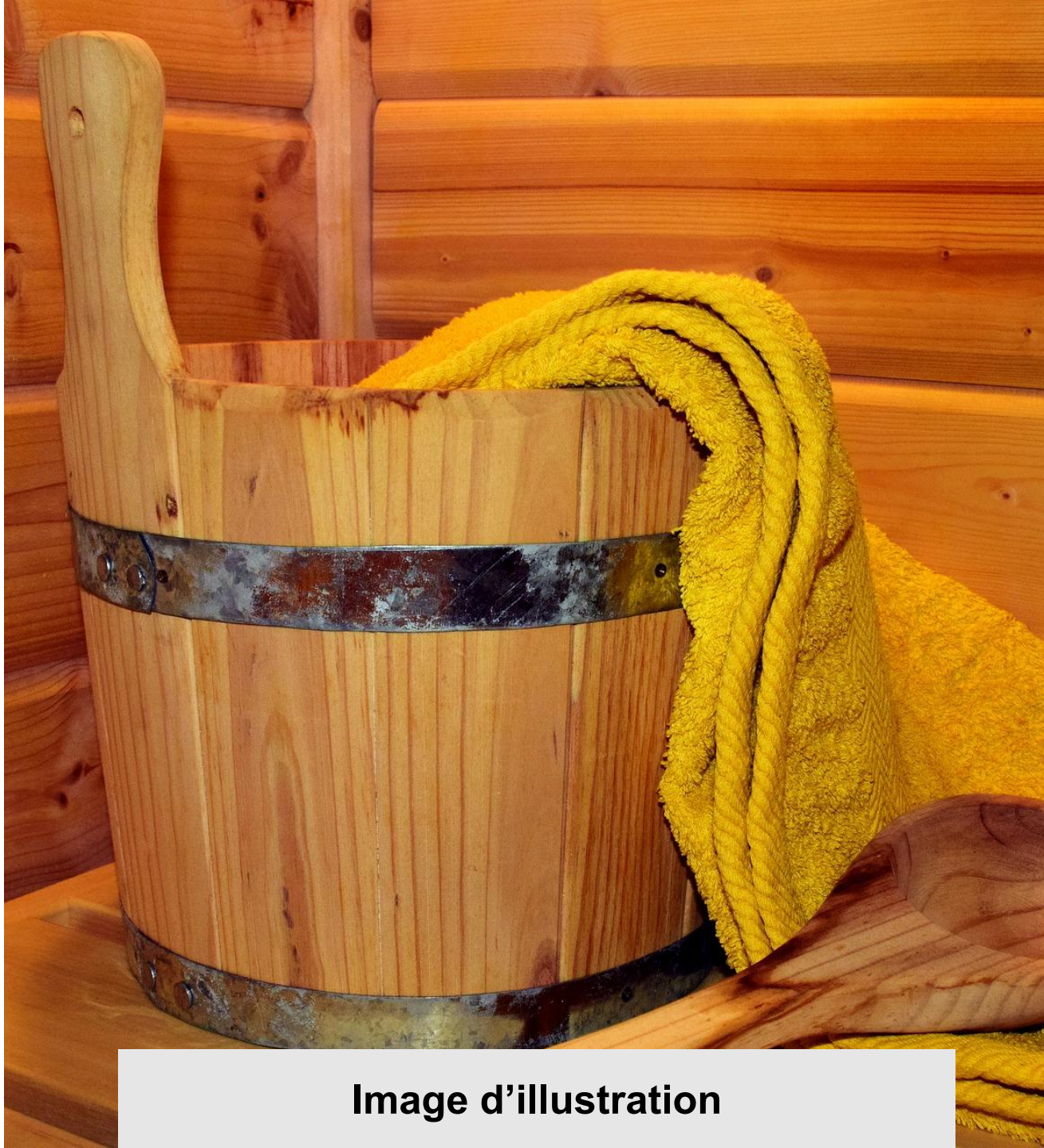

Image d’illustration

Hammam - Spa by Sothys

Equipements

Le hammam dispose des équipements suivants :

- D'une banquette accessible : Oui
- D'un mobilier contrasté : Non
- D'une douche adaptée à proximité : Oui

Les informations sont :

- Sont dispensées par le personnel : Oui
- Sont mises à disposition grâce à un affichage ou un document :
  - En caractères agrandis : Non
  - En caractères contrastés : Non
  - En FALC : Non
  - Avec des illustrations : Non

Votre sauna dispose d'un système de contrôle de la durée d'utilisation : Non

Image d’illustration

Autres bassins - Spa by Sothys

Bains à remous

Accès facile au bord du bassin : Oui

Aides à l’accès au bassin :

- Elévateur Hydraulique : Oui
- Rampe d’accès : Non
- Escalier avec barre de maintien : Non

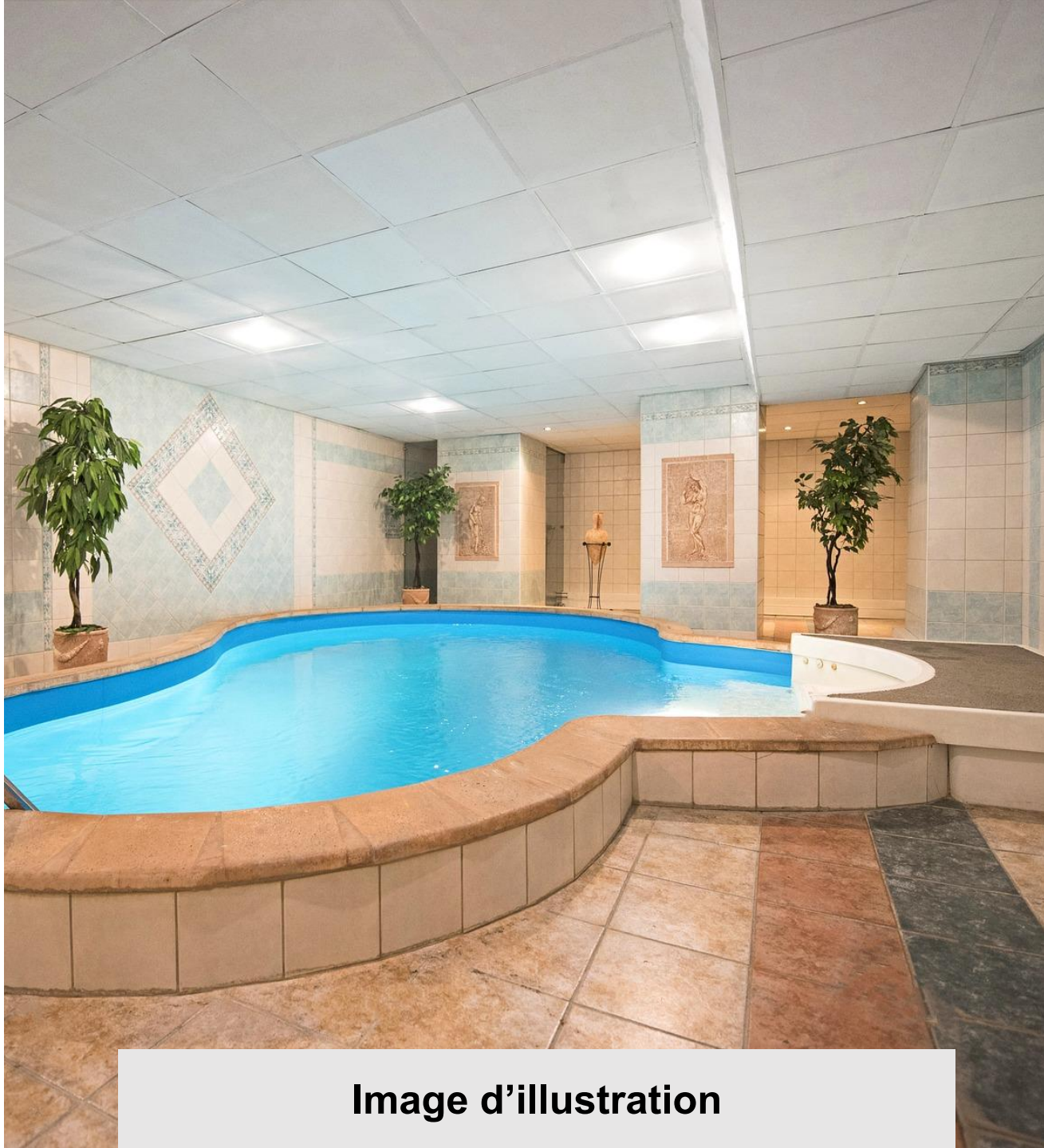

Image d’illustration

Remerciements

Hôtel Le Burgundy

PARIS
Office du Tourisme
et des Congrès

Merci d’avoir consulté ce guide d’accessibilité, nous espérons que vous passerez un agréable séjour à Paris.

Mis à jour le 06/11/2023 à 09:36.